Ocarina 1
AC

懐かしく、暖かく

南大阪オカリナフェスタオープニングテーマ曲
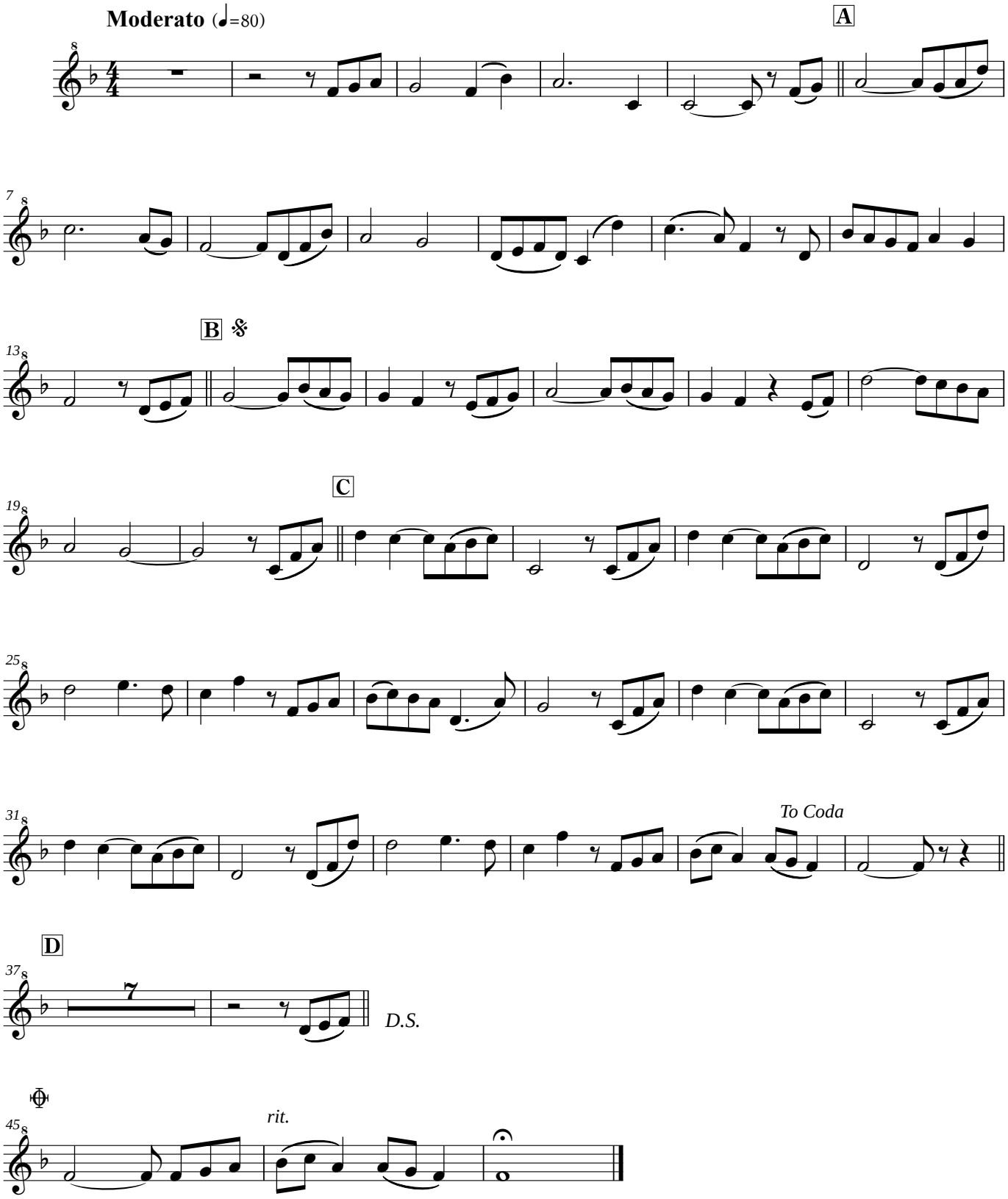
茨木智博
オカリナ四重奏版2018.9.